

# ALSH JUNIOR



**CM2 / 11-14 ANS  
ET 14-18 ANS....**

Ouverture tous les jours Du  
26 Février au 2 Mars  
de 8 h à 18 h !

**ET POUR LES 14-18 ANS**

En plus de la programmation, la salle  
reste ouverte en accès libre et gratuit,  
de 10 h à 18 h, du 19 février au 2 Mars  
(lundi au vendredi)

**JEUX DE SOCIETE,  
ACCÈS INFORMATIQUE,  
POINT INFOS...**

**DU 19 AU 24 FEVRIER :  
SEJOUR NEIGE !!**



**SEJOUR A BRETTE (64)**

**SKI ET SNOW SUR LA STATION  
LA PIERRE SAINT MARTIN**



**LA CARTE REDUC 09...  
DISPONIBLE A LA SALLE DES JEUNES !**

Cette carte a été créée par le Conseil départemental de l'Ariège pour faciliter l'accès des jeunes aux spectacles vivants...

Elle donne droit à 50% de réduction sur certains spectacles, pour les jeunes ariégeois de 13 à 25 ans !

Il suffit de la présenter lors de l'achat des places de spectacles.... Cette carte est valable pour certains spectacles proposés dans So Culture...

**09**



# COTE JEUNESSE

**CM2-11/14 ANS ET 14/18 ANS**



**05-61-64-69-70**

**05-61-01-60-68**

**VACANCES D'HIVER - 19 FEVRIER AU 2 MARS 2018**



# LUNDI 26 FEVRIER :

## DESTINATION PATINOIRE

Que tu sois amateur de sports de glisse, de free style ou à la recherche de sports divertissants et originaux, à la patinoire de Blagnac, chacun trouvera une formule adaptée !



**Activité à partager entre ami(e)s, sans modération !!!**

**Tarif: Journée CLSH**

**Prévoir le pique-nique, tenue imperméable adaptée. Gants imperméables obligatoires. Inscriptions obligatoires. Départ à 9 h retour vers 18 heures.**

**TARIFS 2017-2018**

QF CAF	1/2 jour	Journée
Jusqu'à 435 €	3,50 €	7 €
435,01 à 530 €	4 €	8 €
530,01 € à 670 €	4,5 €	9 €
QF > 670 €	7,50 €	15 €

*Pour les familles allocataires CAF et bénéficiant de l'Aides aux temps libres, il est impératif de nous fournir la nouvelle « Attestation Aides aux Temps libres 2018 », fournie par la Caisse d'Allocations.*

# MARDI 27 FEVRIER

## JOURNEE ROBOTIQUE

Une journée à Cadarcet en lien avec le projet « école numérique » en milieu rural...

Ambiance robotique, programmation, jeux vidéos, et expérimentations, grâce à du matériel technique et adapté.

Nous testerons également comment fabriquer de l'énergie avec un vélo.

Enfin, pour préparer notre sortie sur le FABLAB de Foix de jeudi, nous vectoriserons des photos pour pouvoir les exploiter sur place.

**Tarif CLSH.**

**Prévoir pique nique.**

**Ouverture dès 8 heures**

**Inscriptions obligatoires.**

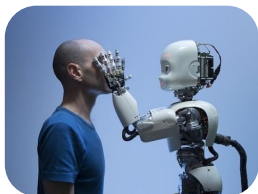

# JEUDI 1 MARS

## JOURNEE ROBOTIQUE



Matinée à la salle des jeunes à La Bastide, autour de la programmation et jeux.

En début d'après midi, direction Foix à la découverte du FABLAB du CFA. *Christophe Huertas nous fera découvrir ces incroyables machines (imprimantes 3D, laser..)*

**Bienvenu dans le monde des nouvelles technologies !**

**Tarif CLSH. Prévoir pique nique.**

**Ouverture à partir de 8 h - départ Foix 10 h - retour 18 h**

**Inscriptions obligatoires.**

## Soirée raclette party + film



Soirée organisée à Alzen...

**Départ de La Bastide à 18 h 30 et retour à**

**La Bastide à 23 heures...**

**Inscriptions obligatoires - tarif 5 €**

# MERCREDI 28 FEVRIER:

## SORTIE-SKI / RAQUETTE AU PLATEAU DE BEILLE

Au sud de la vallée de l'Ariège entre Tarascon et Ax-les-Thermes, en route pour une journée d'échange et de partage entre secteur jeunesse du grand Couserans et de l'Arize-Lèze.

Principalement vouée à la pratique du ski de fond et des raquettes à neige, avec des pistes

situées entre 1800 et 2 000 m d'altitude nous irons à la découverte de ces sports d'hiver dans un cadre idyllique.



**Départ 8 h 30 - Retour 18 h 00**

**Inscriptions obligatoires - Tarif CLSH**

**Tenue de ski chaude et imperméable, gourde, gants, crème solaire, lunettes ou masque et casque obligatoires.**

# VENDREDI 2 MARS :

## SORTIE-SKI GUZET

Pour une journée en montagne de glisse entre copains et copines du Séronais...

Quelque soit ton niveau, viens t'initier ou te perfectionner aux plaisirs de la glisse.

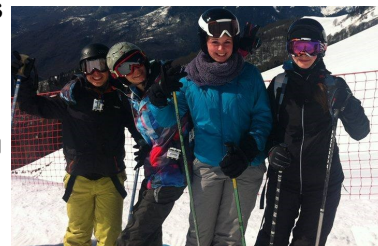

**Départ 8 h 30 - Retour 18 h 30 -**

**Inscriptions obligatoires - Tarif CLSH + 8 € surcoût**

**Tenue de ski chaude et imperméable, pique nique et gourde, gants, crème solaire, lunettes ou masque et casque.**